

Education

MALOCLINIC

INSCRIÇÃO
ATÉ 02/09

395€

CURSO TEÓRICO-PRÁTICO DE **MANUTENÇÃO DE IMPLANTES**

Protocolos e Ferramentas de Trabalho:
Como, Quando, e Porquê?

*Miguel de Araújo Nobre, Ana Cardador,
Daniel Oliveira*

02 a 04 OUTUBRO 2025

MALO CLINIC Education

SINOPSE

A constante evolução na Implantologia, ao nível de materiais, técnicas e métodos, associada a uma maior esperança e qualidade de vida dos pacientes reabilitados, exige uma aprendizagem e atualização contínua por parte dos clínicos de forma a corresponderem eficazmente aos desafios que uma reabilitação implanto-suportada pode apresentar.

No pressuposto que nenhuma reabilitação implanto-suportada consegue sobreviver sem manutenção, e que a fase de manutenção se torna tão importante quanto a fase cirúrgica, foi necessário implementar um conjunto de normas de orientação clínica, com grande envolvimento técnico e epidemiológico, que potenciam maximizar a probabilidade de sucesso das reabilitações não só na fase de osteointegração, mas também na manutenção a longo termo, sendo o papel do Clínico de suma importância neste processo e sucesso da reabilitação.

O curso dará aos participantes formação teórica e prática na manutenção de próteses implanto-suportadas, de forma abrangente e completa, com um grande enfoque na consulta clínica e no melhor interesse do paciente e do Clínico.

Para tal, o treino proporcionado possui uma carga de conteúdo prático importante e significativo, sendo minucioso na prática clínica dando dicas para um melhor desempenho, juntamente com a integração de ferramentas epidemiológicas no processo de decisão clínico.

VALOR DE INSCRIÇÃO

Até 02/09 - 395€ (IVA incluído)
Após 03/09 - 460€ (IVA incluído)

VAGAS LIMITADAS



FOLLOW US

INSCRIÇÕES E INFORMAÇÕES



malocliniceducation.com



education@maloclinics.com

With the support of

Pierre Fabre
ORAL CARE

Nobel
Biocare™



PROGRAMA BASE

• Implantologia - Noções Gerais

Implantologia:
 Conceitos e Terminologia Básica, Anatomia;
 Material: Implantes, Pilares, Chaves,
 Material Cirúrgico;
 Tipos de Reabilitação (Unitária, Parcial, Total);
 Tipos de Carga na Implantologia.

• 1ª Fase do Protocolo de Manutenção de Implantes (Período de Osteointegração):

Conceitos;
 Tipos de Coadjuvante Químico no Protocolo de Manutenção;
 Avaliação da Qualidade na Manutenção de Implantes;
 Principais Razões para o Insucesso na Implantologia (1ª Fase de Manutenção).

• 2ª Fase do Protocolo de Manutenção de Implantes (Manutenção de Longo Termo):

Materiais e Métodos da Manutenção a Longo Termo.

• Epidemiologia Clínica:

Conceitos Básicos de Epidemiologia Clínica Aplicada aos Exames de Diagnóstico;
 Medidas Clínicas e Radiográficas de Diagnóstico Peri-Implantar;
 Perda Óssea e Padrões de Destrução Óssea;
 Técnicas Radiográficas para Avaliação Peri-Implantar;
 Medidas de Prognóstico na Implantologia;
 Critérios de Sucesso.

• Patologia Peri-Implantar:

Conceito;
 Medidas de Avaliação da Severidade;
 Abordagem Epidemiológica: Medição do Risco Individual de Cada Paciente, Gestão do Risco, Comunicação do Risco;
 Conceito de Vigilância Epidemiológica;
 Tratamento não Cirúrgico e Cirúrgico - Limites e Aplicações; Papel do Clínico;
 Critérios de Sucesso.

• Implantes Zigomáticos:

Conceito;
 Noções dos Protocolos Cirúrgicos;
 Protocolo de Manutenção;
 Racional de Apoio à Decisão Clínica na Manutenção.

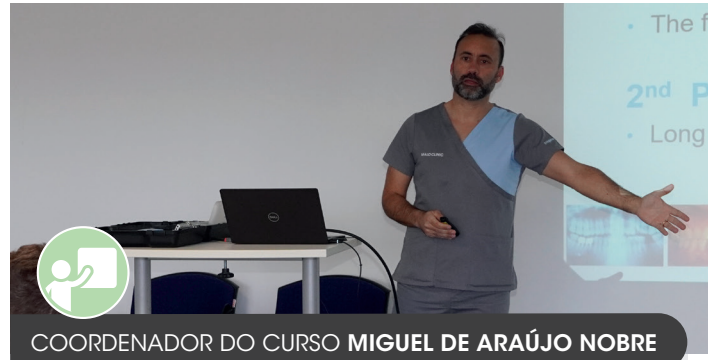

COORDENADOR DO CURSO MIGUEL DE ARAÚJO NOBRE

- Higienista Oral
- Curso de Higienistas Oraís pela Faculdade de Medicina Dentária da Universidade de Lisboa
- Licenciatura em Higiene Oral pelo Instituto Superior de Saúde do Alto Ave
- Mestrado em Epidemiologia pela Faculdade de Medicina da Universidade de Lisboa
- Doutoramento em Epidemiologia na Faculdade de Medicina da Universidade de Lisboa
- Prática clínica com especial ênfase na manutenção de próteses fixas implanto-suportadas
- Diretor do Departamento de Higiene Oral da MALO CLINIC
- Diretor do Departamento de Educação, Investigação e Desenvolvimento da MALO CLINIC

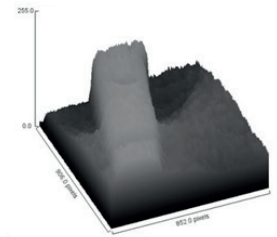
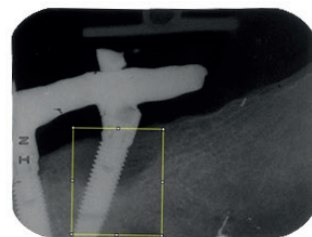

A formação foi efetivamente uma mais-valia. Veio ajudar-me numa área que não tinha de todo experiência. Sinto-me com muito mais confiança para abordar uma manutenção de implantes nas consultas. E esse era exatamente o meu objetivo. Os hands-on são uma base muito importante para o conhecimento do implante em si, sua constituição, e permite-nos entender os parâmetros a considerar e os protocolos que contribuem para uma maior taxa de sucesso. Trata-se de um curso dinâmico que em apenas 3 dias fornece toda a informação relevante de forma sistematizada. Têm um ótimo equilíbrio entre a componente prática e teórica, e o dia extra de Residência Clínica complementa tudo da melhor forma.

Jorge Ortet, Higienista Oral
Curso Teórico-Prático de Implantologia Para Higienistas Oraís,
12-14 de Maio 2016